

कोल्हापूरच्या मध्यवस्तीत...
नव्या पिढीचं.. नवं घर !



1 BHK
2 BHK Flats,
and Shops



Basement Floor Plan

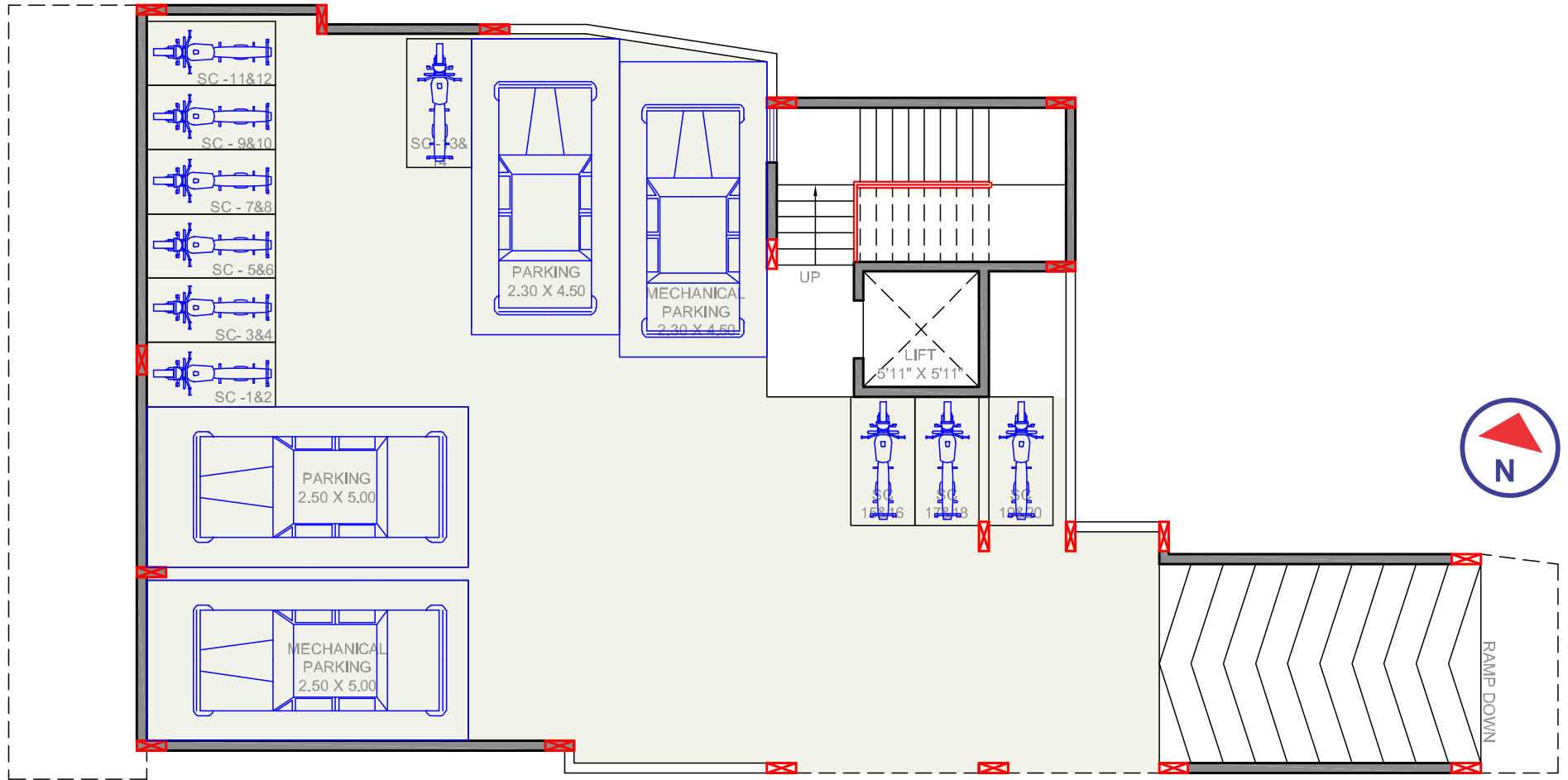

MAHARERA
Registration No.:
P5300048211



Ground Floor Plan

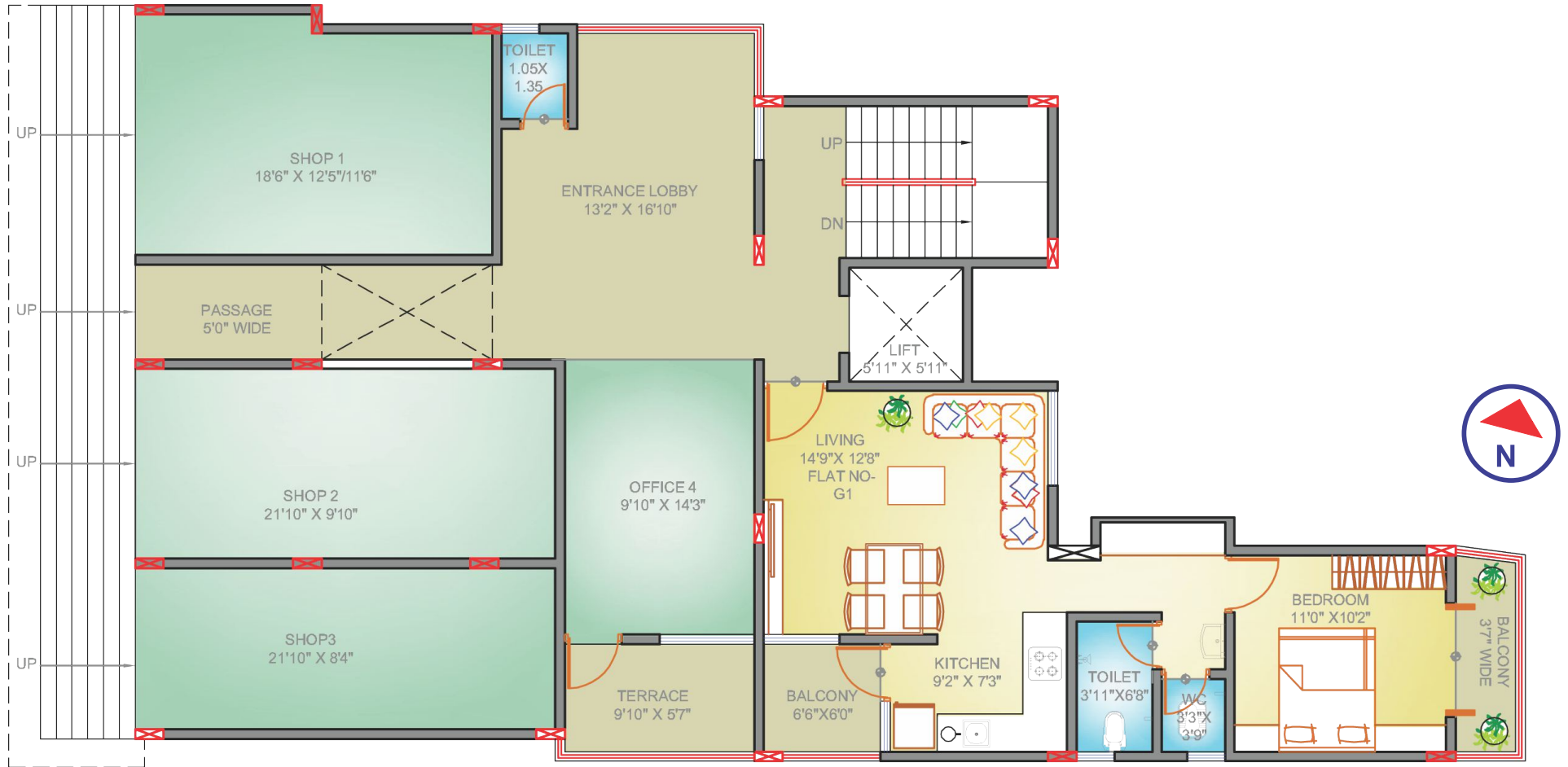

MAHARERA
Registration No.:
P53000048211



1st to 5th Floor Plan

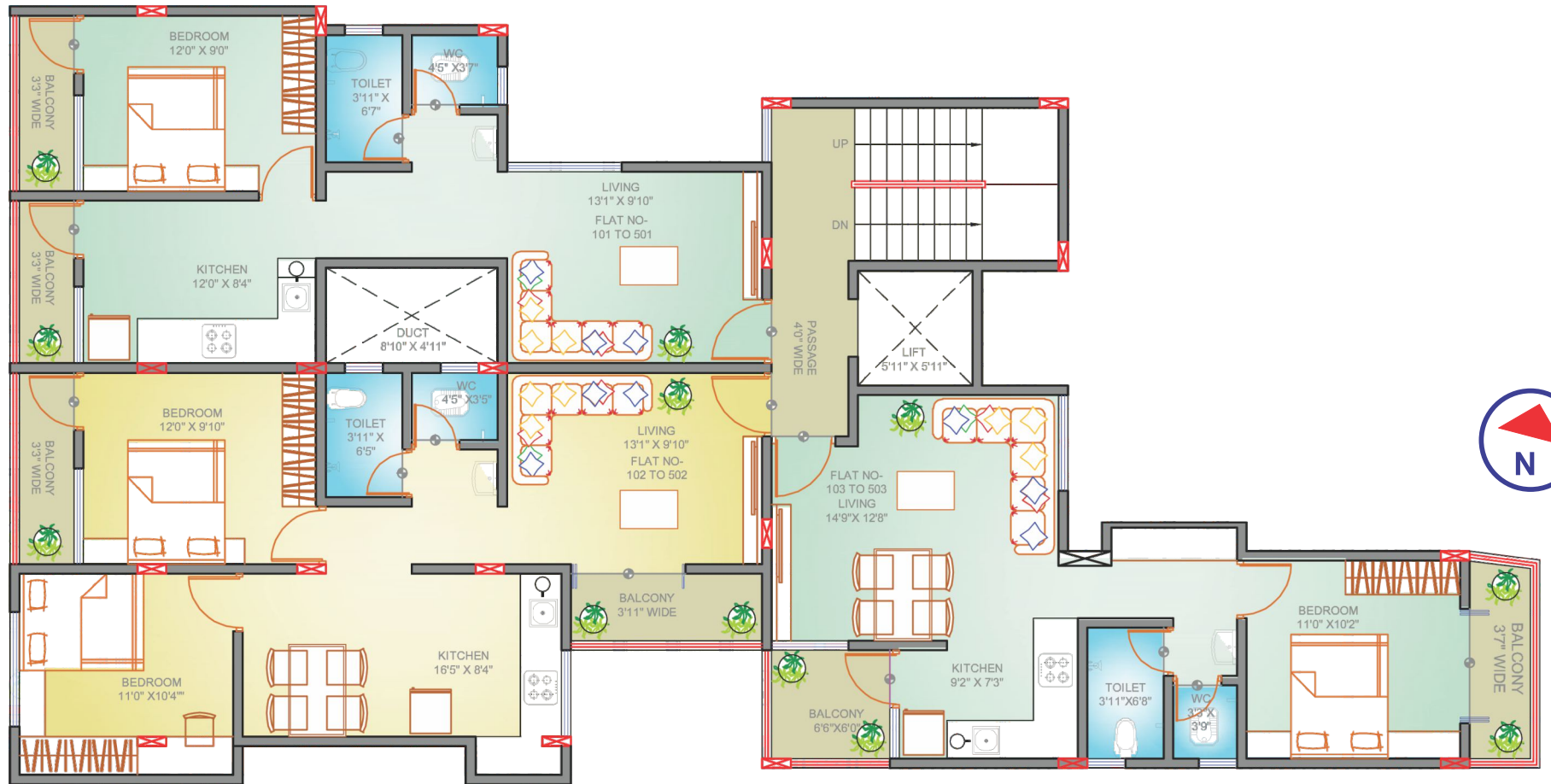

MAHARERA
Registration No.:
P53000048211



6th Floor Plan

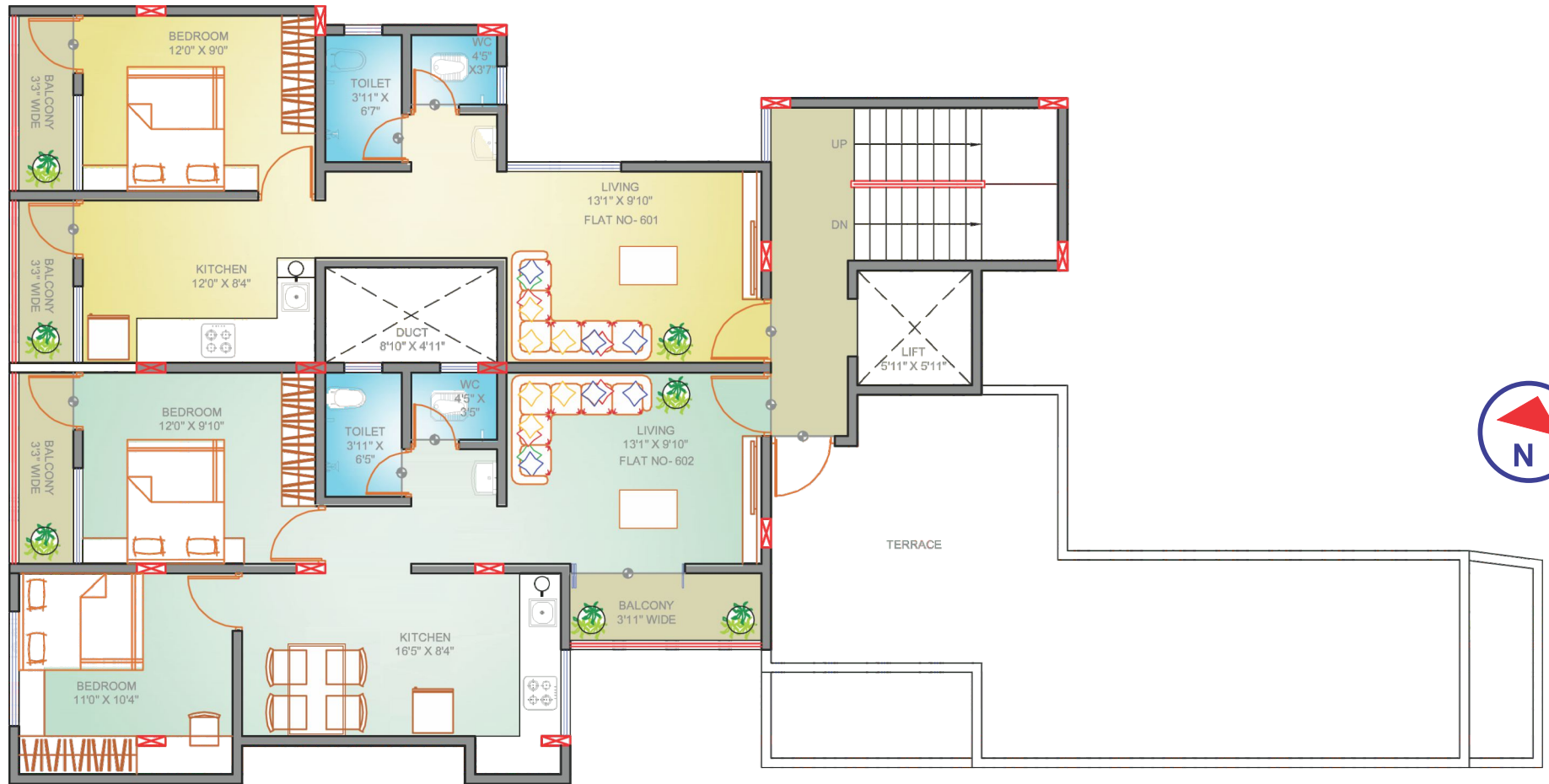

MAHARERA
Registration No.:
P53000048211



आयुष्याचा
नवा प्रारंभ करणारं..
आधुनिक घर !



MAHARERA
Registration No.:
P53000048211



9 बीएचके
सुटसुटीत रचना असलेले..
आधुनिक फ्लॅटस् !



MAHARERA
Registration No.:
P53000048211



GURUBAL
Builders & Developers

9 बीएचके
सुटसुटीत रचना असलेले..
आधुनिक फ्लॅटस् !



MAHARERA
Registration No.:
P53000048211



SPECIFICATIONS

Earthquake resistant **RCC frame structure**

External walls : 150 mm thick AAC blocks

Internal walls : 100 mm/ 150 mm thick AAC blocks

External walls : 2 coats of cement plaster

Internal walls : 1 coat of cement plaster with wall Putty finish

Tiling :

ROOMS : 600 mm x 600 mm Premium vitrified tiles flooring

KITCHEN : 300 mm x 600 mm Premium Tiles for dado,

BATHROOM: 300 mm x 600 mm Premium Tiles for Walls
Antiskid flooring of 300 mm x 300mm for bathroom,
utilities, terraces, balconies

Natural stone in staircase and passages

Granite Kitchen top with SS sink

Main Entrance : Laminated frame and door with branded fittings

Internal doors : Laminated flush doors with branded fittings

Bathroom entrance: Waterproof doors with granite frame

Window: Powder coated Aluminum windows with M.S. grills
and mosquito nets

Sanitary fittings : PARRYWARE/ JAGUAR/ OR Equivalent

C P fittings: PARRYWARE OR Equivalent

Electrification: Cables – Polycab or equivalent and Anchor
or Equivalent switches Provision of Inverter points

Paints : External : Apex Paint and Internal : Oil Bond paint



MAHARERA
Registration No.:
P53000048211



गुरुबल विहार...

ज्यांना जीवन हे मौल्यवान वाटते..
त्यांच्यासाठी एक अमूल्य ठेवा !

इथे अनुभवता येईल परिपूर्ण जीवन.

आधुनिक व सुटसुटीत रचना असलेले..
१ आणि २ बीएचके फ्लॅट्सचा हा गृहप्रकल्प !
सर्वोत्तम डिझाईनमुळे.. इथल्या प्रत्येक
फ्लॅटच्या स्पेसचा जास्तीतजास्त उपयोग
केला गेला आहे. ६५० स्क्वेअर फूट पासून
९०० स्क्वेअर फूट पर्यंत विविध
आकारात फ्लॅट्स, त्यामुळे लवकर निर्णय
करणान्यांसाठी अनेक पर्याय उपलब्ध.



अॅमिनिटीज्
लिफ्ट बॅकअपसह
प्रशस्त पार्किंग



MAHARERA
Registration No.:
P53000048211

Member :
CREDAI
KOLHAPUR





Site : T.C.S. No. 2759 (Part) 2760/1 and 2760/2, B Ward,
Mangalwar Peth, Kolhapur



www.gurubalbuilders.com

GURUBAL

Builders & Developers

Booking Contact : 9371100315 Off : 0231 2626529 E-mail : sandeepssva@gmail.com

Office : 1286, B Ward, Mirajkar Heights, Mirajkar Tikti, Mangalwar Peth, Kolhapur



MAHARERA
Registration No.:
P53000048211

